

## ΠΡΟΣΟΧΗ:

Για την σωστή εισαγωγή και διαχείριση των αρχείων Excel θα πρέπει να τηρηθούν οι παρα

Κατεβάστε το σωστό αρχείο στον Η/Υ σας : είναι άλλο για εποχικό προσωπικό ή για μίσθωση έργου κκ για κάθε κατηγορία ΠΕ, ΤΕ, ΔΕ ή ΥΕ

Εισαγάγετε τα στοιχεία του υποψήφιου, με ιδιαίτερη προσοχή στις στήλες με τα **μπλε** γράμματα

ΠΡΟΣΟΧΗ: Να μην πατάτε το space bar και να μην εισάγετε χαρακτήρες σε κελιά με αριθμητικά δεδομ

**Επίσης, η πρώτη στήλη AM είναι υποχρεωτικό να συμπληρωθεί, έστω και με μία τυπική σειρά!**

ΚΩΛΥΜΑ 8ΜΗΝΗΣ ΑΠΑΣΧΟΛΗΣΗΣ, ΚΩΛΥΜΑ Π.Δ. 164/2004 άρθρο 5 , ΒΑΘΜΟΣ ΕΝΤΟΠΙΟΤΗΤ, λίστα "Ναι " ή "Όχι"

ΚΥΡΙΑ ΠΡΟΣΟΝΤΑ(1) / ΣΕΙΡΑ ΕΠΙΚΟΥΡΙΑΣ : επιλογή από λίστα "1" ή "Α" ή "Β" ή "Γ" ή "Δ" ή "Ε"

ΧΡΟΝΟΣ ΑΝΕΡΓΙΑΣ(σε μήνες): μόνο αριθμητικά δεδομένα

ΠΟΛΥΤΕΚΝΟΣ (αριθμ. τέκνων): μόνο αριθμητικά δεδομένα

ΤΕΚΝΟ ΠΟΛΥΤΕΚΝΗΣ ΟΙΚΟΓΕΝΕΙΑΣ (αριθμ. τέκνων): μόνο αριθμητικά δεδομένα

ΑΝΗΛΙΚΑ ΤΕΚΝΑ (αριθμ. ανήλικων τέκνων): μόνο αριθμητικά δεδομένα

ΓΟΝΕΑΣ ΜΟΝΟΓΟΝΕΙΚΗΣ ΟΙΚΟΓΕΝΕΙΑΣ (αριθμ. τέκνων) : μόνο αριθμητικά δεδομένα

ΤΕΚΝΟ ΜΟΝΟΓΟΝΕΙΚΗΣ ΟΙΚΟΓΕΝΕΙΑΣ (αρ. μελών) : μόνο αριθμητικά δεδομένα

ΒΑΘΜΟΣ ΒΑΣΙΚΟΥ ΤΙΤΛΟΥ: μόνο αριθμητικά δεδομένα. Το δεκαδικό μέρος χωρίζεται με κόμμα (.) κα Προσοχή γράφονται μόνο τα 2 πρώτα δεκαδικά νούμερα του βαθμού.

ΕΜΠΕΙΡΙΑ (σε μήνες): μόνο αριθμητικά δεδομένα

Ταξινομήστε το αρχείο σας "κάνοντας κλικ" με το ποντίκι του Η/Υ στο σχετικό εικονίδιο, το οποίο φαίνει

## Εκτέλεση Κατάταξης

Εκτυπώστε την κατάταξη "κάνοντας κλικ" με το ποντίκι του Η/Υ στο σχετικό εικονίδιο, το οποίο φαίνεται δεξιά

## Εκτύπωση

\* Αν κατά το άνοιγμα του αρχείου εμφανιστεί το παρακάτω μήνυμα:

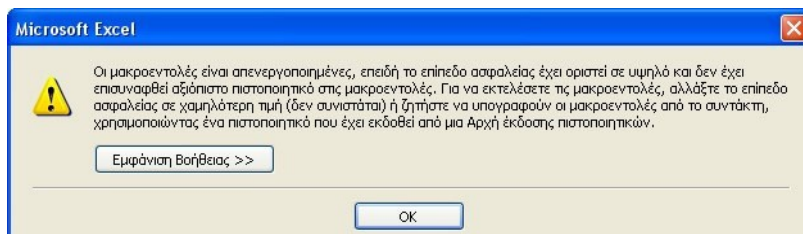

πηγαίνετε στο Menu -> Εργαλεία -> Μακροεντολή -> Ασφάλεια και κάνετε κλικ στην επιλογή "Χαμηλό.

Πατήστε OK και μετά κλείστε και ξαναοίξτε το αρχείο σας.

Στις περιπτώσεις όπου από την Ανακοίνωση δεν ορίζεται πρόταξη λόγω ΕΝΤΟΠΙΟΤΗΤΑΣ,  
συμπληρώνεται με "Όχι"

Αν θέλετε να διαγράψετε ολοκληρη γραμμή επιλέξτε την και πατήστε **Crtl + d**

## πκάτω οδηγίες

ι αντίστοιχα άλλο

ιένα

**κή αρίθμηση**

ΑΣ: επιλογή από

ι όχι με τελεία (.)

ιαι επάνω αριστερά.

ιι επάνω

η στήλη ΕΝΤΟΠΙΟΤΗΤΑ

# Εκτέλεση Κατάταξης

# Εκτόπωση

Χρυσούπολη 25/08/2014

Φορέας : ΔΗΜΟΣ ΝΕΣΤΟΥ

ΠΡΟΣΛΗΨΗ ΠΡΟΣΩΠΙΚΟΥ ΜΕ ΣΥΜΒΑΣΗ ΟΡΙΣΜΕΝΟΥ ΧΡΟΝΟΥ

Ανακοίνωση :

Αριθμ. Πρωτ.: 1526

Υπηρεσία : ΝΠΔΔ ΕΥΝΕΣΤΙΑ

ΠΙΝΑΚΑΣ ΚΑΤΑΤΑΞΗΣ & ΒΑΘΜΟΛΟΓΙΑΣ

Υπ' αριθμ. Σ.Ο.Χ. : 1/2014

Εδρα Υπηρεσίας :

ΥΠΟΨΗΦΙΩΝ ΚΑΤΗΓΟΡΙΑΣ ΤΕ

Διάρκεια Σύμβασης : Εως 31/8/2014 με

102

Ειδικότητα : ΤΕ ΒΡΕΦΟΝΗΠΙΟΚΟΜΩΝ

Α.Μ.	ΕΠΩΝΥΜΟ	ΟΝΟΜΑ	ΟΝΟΜΑ ΠΑΤΡΟΣ	ΑΡΙΘΜ. ΤΑΥΤΟΤ.	ΚΩΛΥΜΑ 8ΜΗΝΗΣ ΑΠΑΣΧΟΛΗΣΗΣ	ΕΝΤΟΠΙΟΤΗΤΑ	ΚΥΡΙΑ ΠΡΟΣΟΝΤΑ(1) / ΣΕΙΡΑ ΕΠΙΚΟΥΡΙΑΣ	ΚΡΙΤΗΡΙΑ								ΒΑΘΜΟΛΟΓΙΑ								Σειρά Κατάταξης				
								ΧΡΟΝΟΣ ΑΝΕΡΓΙΑΣ (σε μήνες)	ΠΟΛΥΤΕΚΝΟΣ (αριθμ. τέκνων)	ΤΕΚΝΟ ΠΟΛΥΤΕΚΝΗΣ ΟΙΚΟΓΕΝΕΙΑΣ (αριθμ. τέκνων)	ΑΝΗΛΙΚΑ ΤΕΚΝΑ (αριθμ. ανήλικων τέκνων)	ΓΟΝΕΑΣ ΜΟΝΟΓΟΝΕΙΚΗΣ ΟΙΚΟΓΕΝΕΙΑΣ (αριθμ. τέκνων)	ΤΕΚΝΟ ΜΟΝΟΓΟΝΕΙΚΗΣ ΟΙΚΟΓΕΝΕΙΑΣ (αριθμ. τέκνων)	ΒΑΘΜΟΣ ΒΑΣΙΚΟΥ ΠΤΛΟΥ	ΕΜΠΕΙΡΙΑ (σε μήνες)	ΜΟΝΑΔΕΣ (1)	ΜΟΝΑΔΕΣ (2)	ΜΟΝΑΔΕΣ (3)	ΜΟΝΑΔΕΣ (4)	ΜΟΝΑΔΕΣ (5)	ΜΟΝΑΔΕΣ (6)	ΜΟΝΑΔΕΣ (7)	ΜΟΝΑΔΕΣ (8)		sort ΚΩΛΥΜΑ 8ΜΗΝΗΣ ΑΠΑΣΧΟΛΗΣΗΣ	sort ΚΥΡΙΟΣ ή ΕΠΙΚΟΥΡΙΚΟΣ ΠΙΝΑΚΑΣ	sort ΕΝΤΟΠΙΟΤΗΤΑ	sort ΣΥΝΟΛΟ ΜΟΝΑΔΩΝ
1	ΜΑΖΓΑΛΤΖΙΔΟΥ	ΦΩΤΕΙΝΗ	ΔΗΜ	X371144	Οχι	Οχι	1	24	0	0	2	2	0	9,10	79	800	0	0	60	100	0	364,00	420	Οχι	1	Οχι	1.744,00	1
2	ΠΑΠΑ	ΔΕΣΠΟΙΝΑ	ΕΥΑ	ΑΑ386942	Οχι	Οχι	1	12	0	0	0	0	0	6,93	22	800	0	0	0	0	0	277,20	154	Οχι	1	Οχι	1.231,20	2
3	ΔΟΥΛΓΕΡΙΔΟΥ	ΣΜΑΡΩ	ΘΩΜ	AZ324245	Οχι	Οχι	1	6	0	0	1	0	0	8,38	42	350	0	0	30	0	0	335,20	294	Οχι	1	Οχι	1.009,20	3
4	ΤΣΟΜΠΑΝΟΥΔΗ	ΠΑΡΑΣΚΕΥΗ	ΚΩΝ	X910470	Οχι	Οχι	1	1	0	6	0	0	0	7,43	17	0	0	300	0	0	0	297,20	119	Οχι	1	Οχι	716,20	4
5	ΤΟΛΗ	ΧΡΥΣΟΥΛΑ	ΔΗΜ	Φ173634	Οχι	Οχι	1	1	0	0	0	0	0	8,53	22	0	0	0	0	0	0	341,20	154	Οχι	1	Οχι	495,20	5
6	ΓΡΑΒΟΥΝΙΩΤΗ	ΕΛΕΥΘΕΡΙΑ	ΣΥΜΕ!	ΑΒ131529	Οχι	Οχι	1	1	0	0	0	0	0	8,33	7	0	0	0	0	0	0	333,20	49	Οχι	1	Οχι	382,20	6
7	ΓΕΩΡΓΙΑΔΟΥ	ΣΟΦΙΑ	ΚΩΝ	ΑΑ337705	Οχι	Οχι	1	1	0	0	0	0	0	8,28	5	0	0	0	0	0	0	331,20	35	Οχι	1	Οχι	366,20	7
8	ΣΙΑΡΑΠΗ	ΠΑΝΑΓΙΩΤΑ	ΝΙΚ	AZ984724	Ναι	Οχι	1	0	0	0	0	0	0	9,05	57	0	0	0	0	0	0	362,00	399	Ναι	1	Οχι	761,00	8
9	ΠΑΠΑΓΕΩΡΓΙΟΥ	ΧΡΥΣΟΥΛΑ	ΝΙΚ	AZ884914	Ναι	Οχι	1	0	0	0	0	0	0	9,00	49	0	0	0	0	0	0	360,00	343	Ναι	1	Οχι	703,00	9
Η ΠΡΟΕΔΡΟΣ ΤΟΥ ΝΠΔΔ ΕΥΝΕΣΤΙΑ																												

Φορέας : ΔΗΜΟΣ ΝΕΣΤΟΥ

Υπηρεσία : ΝΠΔΔ ΕΥΝΕΣΤΙΑ

Εδρα Υπηρεσίας :

Διάρκεια Σύμβασης : Εως 31/8/2014 με

ΠΡΟΣΛΗΨΗ ΠΡΟΣΩΠΙΚΟΥ ΜΕ ΣΥΜΒΑΣΗ ΟΡΙΣΜΕΝΟΥ ΧΡΟΝΟΥ

ΠΙΝΑΚΑΣ ΚΑΤΑΤΑΞΗΣ & ΒΑΘΜΟΛΟΓΙΑΣ

ΥΠΟΨΗΦΙΩΝ ΚΑΤΗΓΟΡΙΑΣ ΤΕ

102

Ειδικότητα : ΤΕ ΒΡΕΦΟΝΗΠΙΟΚΟΜΩΝ

Ανακοίνωση : Αριθμ. Πρωτ.: 1526

Υπ' αριθμ. Σ.Ο.Χ. : 1/2014

Α.Μ.	ΕΠΩΝΥΜΟ	ΟΝΟΜΑ	ΟΝΟΜΑ ΠΑΤΡΟΣ	ΑΡΙΘΜ. ΤΑΥΤΟΤ.	ΚΩΔΥΜΑ 8ΜΗΝΗΣ ΑΠΑΣΧΟΛΗΣΗΣ	ΕΝΤΟΠΙΟΤΗΤΑ	ΚΥΡΙΑ ΠΡΟΣΟΝΤΑ(1) / ΣΕΙΡΑ ΕΠΙΚΟΥΡΙΑΣ	ΚΡΙΤΗΡΙΑ								ΒΑΘΜΟΛΟΓΙΑ								ΚΩΔΥΜΑ 8ΜΗΝΗΣ ΑΠΑΣΧΟΛΗΣΗΣ	ΚΥΡΙΟΣ η ΕΠΙΚΟΥΡΙΚΟΣ ΠΙΝΑΚΑΣ	sort ΕΝΤΟΠΙΟΤΗΤΑ	sort ΣΥΝΟΛΟ ΜΟΝΑΔΩΝ	Σειρά Κατάταξης
								ΧΡΟΝΟΣ ΑΝΕΡΓΙΑΣ (σε μήνες)	ΠΟΛΥΤΕΚΝΟΣ (αριθμ. τέκνων)	ΤΕΚΝΟ ΠΟΛΥΤΕΚΝΗΣ ΟΙΚΟΓΕΝΕΙΑΣ (αφ. τέκνων)	ΑΝΗΛΙΚΑ ΤΕΚΝΑ (αριθμ. ανήλικων τέκνων)	ΓΟΝΕΑΣ ΜΟΝΟΓΟΝΕΙΚΗΣ ΟΙΚΟΓΕΝΕΙΑΣ (αριθμ. τέκνων)	ΤΕΚΝΟ ΜΟΝΟΓΟΝΕΙΚΗΣ ΟΙΚΟΓΕΝΕΙΑΣ (αφ. τέκνων)	ΒΑΘΜΟΣ ΒΑΣΙΚΟΥ ΤΙΤΛΟΥ	ΕΜΠΕΙΡΙΑ (σε μήνες)	ΜΟΝΑΔΕΣ (1)	ΜΟΝΑΔΕΣ (2)	ΜΟΝΑΔΕΣ (3)	ΜΟΝΑΔΕΣ (4)	ΜΟΝΑΔΕΣ (5)	ΜΟΝΑΔΕΣ (6)	ΜΟΝΑΔΕΣ (7)	ΜΟΝΑΔΕΣ (8)					
								(1)	(2)	(3)	(4)	(5)	(6)	(7)	(8)													
	ΓΑΤΟΥΛΑ ΜΑΡΙΑ																											



