

ΠΡΟΣΟΧΗ:

Για την σωστή εισαγωγή και διαχείριση των αρχείων Excel θα πρέπει να τηρηθούν οι παρακάτω οδηγίες:

Κατεβάστε το σωστό αρχείο στον Η/Υ σας : είναι άλλο για εποχικό προσωπικό ή για μίσθωση έργου και αντίστοιχα για κάθε κατηγορία ΠΕ, ΤΕ, ΔΕ ή ΥΕ

Εισαγάγετε τα στοιχεία του υποψήφιου, με ιδιαίτερη προσοχή στις στήλες με τα **μπλε** γράμματα

ΠΡΟΣΟΧΗ: Να μην πατάτε το space bar και να μην εισάγετε χαρακτήρες σε κελιά με αριθμητικά δεδομένα

Επίσης, η πρώτη στήλη AM είναι υποχρεωτικό να συμπληρωθεί, έστω και με μία τυπική σειριακή αριθμολογία

ΚΩΛΥΜΑ 8ΜΗΝΗΣ ΑΠΑΣΧΟΛΗΣΗΣ, ΚΩΛΥΜΑ Π.Δ. 164/2004 άρθρο 5 , ΒΑΘΜΟΣ ΕΝΤΟΠΙΟΤΗΤΑΣ: επιλεγμένη λίστα "Ναι " ή "Όχι"

ΚΥΡΙΑ ΠΡΟΣΟΝΤΑ(1) / ΣΕΙΡΑ ΕΠΙΚΟΥΡΙΑΣ : επιλογή από λίστα "1" ή "Α" ή "Β" ή "Γ" ή "Δ" ή "Ε"

ΧΡΟΝΟΣ ΑΝΕΡΓΙΑΣ(σε μήνες): μόνο αριθμητικά δεδομένα

ΠΟΛΥΤΕΚΝΟΣ (αριθμ. τέκνων): μόνο αριθμητικά δεδομένα

ΤΕΚΝΟ ΠΟΛΥΤΕΚΝΗΣ ΟΙΚΟΓΕΝΕΙΑΣ (αριθμ. τέκνων): μόνο αριθμητικά δεδομένα

ΑΝΗΛΙΚΑ ΤΕΚΝΑ (αριθμ. ανήλικων τέκνων): μόνο αριθμητικά δεδομένα

ΓΟΝΕΑΣ ΜΟΝΟΓΟΝΕΙΚΗΣ ΟΙΚΟΓΕΝΕΙΑΣ (αριθμ. τέκνων) : μόνο αριθμητικά δεδομένα

ΤΕΚΝΟ ΜΟΝΟΓΟΝΕΙΚΗΣ ΟΙΚΟΓΕΝΕΙΑΣ (αρ. μελών) : μόνο αριθμητικά δεδομένα

ΒΑΘΜΟΣ ΒΑΣΙΚΟΥ ΤΙΤΛΟΥ: μόνο αριθμητικά δεδομένα. Το δεκαδικό μέρος χωρίζεται με κόμμα (,) και όχι με τελεία. Προσοχή γράφονται μόνο τα 2 πρώτα δεκαδικά νούμερα του βαθμού.

ΕΜΠΕΙΡΙΑ (σε μήνες): μόνο αριθμητικά δεδομένα

Ταξινομήστε το αρχείο σας "κάνοντας κλικ" με το ποντίκι του Η/Υ στο σχετικό εικονίδιο, το οποίο φαίνεται επάνω α

Εκτέλεση Κατάταξης

Εκτυπώστε την κατάταξη "κάνοντας κλικ" με το ποντίκι του Η/Υ στο σχετικό εικονίδιο, το οποίο φαίνεται επάνω δεξιά

Εκτύπωση

* Αν κατά το άνοιγμα του αρχείου εμφανιστεί το παρακάτω μήνυμα:

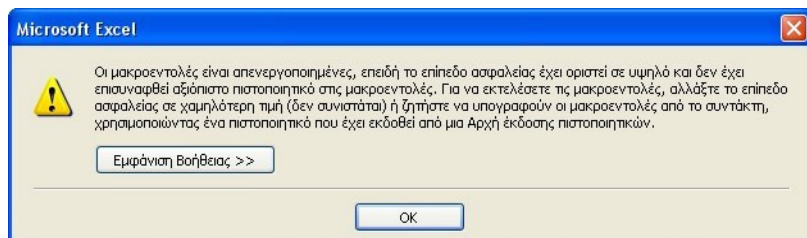

πηγαίνετε στο Menu -> Εργαλεία -> Μακροεντολή -> Ασφάλεια και κάνετε κλικ στην επιλογή "Χαμηλό.

Πατήστε OK και μετά κλείστε και ξανανοίξτε το αρχείο σας.

Στις περιπτώσεις όπου από την Ανακοίνωση δεν ορίζεται πρόταξη λόγω ΕΝΤΟΠΙΟΤΗΤΑΣ, η στήλη Ε συμπληρώνεται με "Όχι"

Αν θέλετε να διαγράψετε ολοκληρή γραμμή επιλέξτε την και πατήστε **Crtl + d**

γίες

α άλλο

η

ογή από

εία (.)

ιριστερά.

ΠΝΤΟΠΙΟΤΗΤΑ

Εκτέλεση Κατάταξης

Εκτόπωση

Χρυσούπολη 25/8/2014

Φορέας : ΔΗΜΟΣ ΝΕΣΤΟΥ

ΠΡΟΣΛΗΨΗ ΠΡΟΣΩΠΙΚΟΥ ΜΕ ΣΥΜΒΑΣΗ ΟΡΙΣΜΕΝΟΥ ΧΡΟΝΟΥ

Ανακοίνωση :

Αριθ πρωτ 1530

Υπηρεσία : ΝΠΔΔ ΕΥΝΕΣΤΙΑ

ΠΙΝΑΚΑΣ ΚΑΤΑΤΑΞΗΣ & ΒΑΘΜΟΛΟΓΙΑΣ

Υπ' αριθμ. Σ.Ο.Χ. : 1/2014

Εδρα Υπηρεσίας :

ΥΠΟΨΗΦΙΩΝ ΚΑΤΗΓΟΡΙΑΣ ΔΕ

Διάρκεια Σύμβασης : ΕΩΣ 31/8/2014 ΜΕ

ΚΩΔΙΚΟΣ ΘΕΣΗΣ :104

Ειδικότητα : ΔΕ ΜΑΓΕΙΡΩΝ

Α.Μ.	ΕΠΩΝΥΜΟ	ΟΝΟΜΑ	ΟΝΟΜΑ ΠΑΤΡΟΣ	ΑΡΙΘΜ. ΤΑΥΤΟΤ.	ΚΩΛΥΜΑ 8ΜΗΝΗΣ ΑΠΑΣΧΟΛΗΣΗΣ	ΕΝΤΟΠΙΟΤΗΤΑ	ΚΥΡΙΑ ΠΡΟΣΟΝΤΑ(1) / ΣΕΙΡΑ ΕΠΙΚΟΥΡΙΑΣ	ΚΡΙΤΗΡΙΑ								ΒΑΘΜΟΛΟΓΙΑ								Σειρά Κατάταξης						
								ΧΡΟΝΟΣ ΑΝΕΡΓΙΑΣ (σε μήνες)	ΠΟΛΥΤΕΚΝΟΣ (αριθμ. τέκνων)	ΤΕΚΝΟ ΠΟΛΥΤΕΚΝΗΣ ΟΙΚΟΓΕΝΕΙΑΣ (αφ. τέκνων)	ΑΝΗΛΙΚΑ ΤΕΚΝΑ (αριθμ. ανήλικων τέκνων)	ΓΟΝΕΑΣ ΜΟΝΟΓΟΝΕΙΚΗΣ ΟΙΚΟΓΕΝΕΙΑΣ (αριθμ. τέκνων)	ΤΕΚΝΟ ΜΟΝΟΓΟΝΕΙΚΗΣ ΟΙΚΟΓΕΝΕΙΑΣ (αφ. τέκνων)	ΒΑΘΜΟΣ ΒΑΣΙΚΟΥ ΠΤΙΛΟΥ	ΕΜΠΕΙΡΙΑ (σε μήνες)	ΜΟΝΑΔΕΣ (1)	ΜΟΝΑΔΕΣ (2)	ΜΟΝΑΔΕΣ (3)	ΜΟΝΑΔΕΣ (4)	ΜΟΝΑΔΕΣ (5)	ΜΟΝΑΔΕΣ (6)	ΜΟΝΑΔΕΣ (7)	ΜΟΝΑΔΕΣ (8)		ΚΩΛΥΜΑ 8ΜΗΝΗΣ ΑΠΑΣΧΟΛΗΣΗΣ	ΚΥΡΙΟΣ η ΕΠΙΚΟΥΡΙΚΟΣ ΠΙΝΑΚΑΣ	ΕΝΤΟΠΙΟΤΗΤΑ	ΣΥΝΟΛΟ ΜΟΝΑΔΩΝ		
(1)	(2)	(3)	(4)	(5)	(6)	(7)	(8)	(1)	(2)	(3)	(4)	(5)	(6)	(7)	(8)															
1	ΜΗΤΡΑΚΗΣ	ΜΙΧΑΗΛ	ΝΙΚΟ	AZ381707	Οχι	Οχι	1	0	0	0	0	0	0	14,20	8	0	0	0	0	0	0	284,00	56	Οχι	1	Οχι	340,00	1		
3	ΜΑΥΡΟΘΑΛΑΣΣΙΤΕΥΑΓΓΕΛΟΣ	ΠΕΡΙ	ΑΗ874939	ΣΤΑΛΙΟΓΛΟΥ	ΑΘΑΝΑΣΙΟΣ	ΣΤΑ	Οχι	Οχι	Γ	8	0	0	0	0	0	0,00	7	500	0	0	0	0	0	0,00	49	Οχι	Γ	Οχι	549,00	2
2			AZ874741		Οχι	Οχι	Γ	0	0	0	0	0	0	0,00	6	0	0	0	0	0	0	0,00	42	Οχι	Γ	Οχι	42,00	3		
Η ΠΡΟΕΔΡΟΣ ΤΟΥ ΝΠΔΔ ΕΥΝΕΣΤΙΑ ΓΑΤΟΥΛΑ ΜΑΡΙΑ																														

